

SEZIONE B - B' DI RILIEVO
scala 1:50

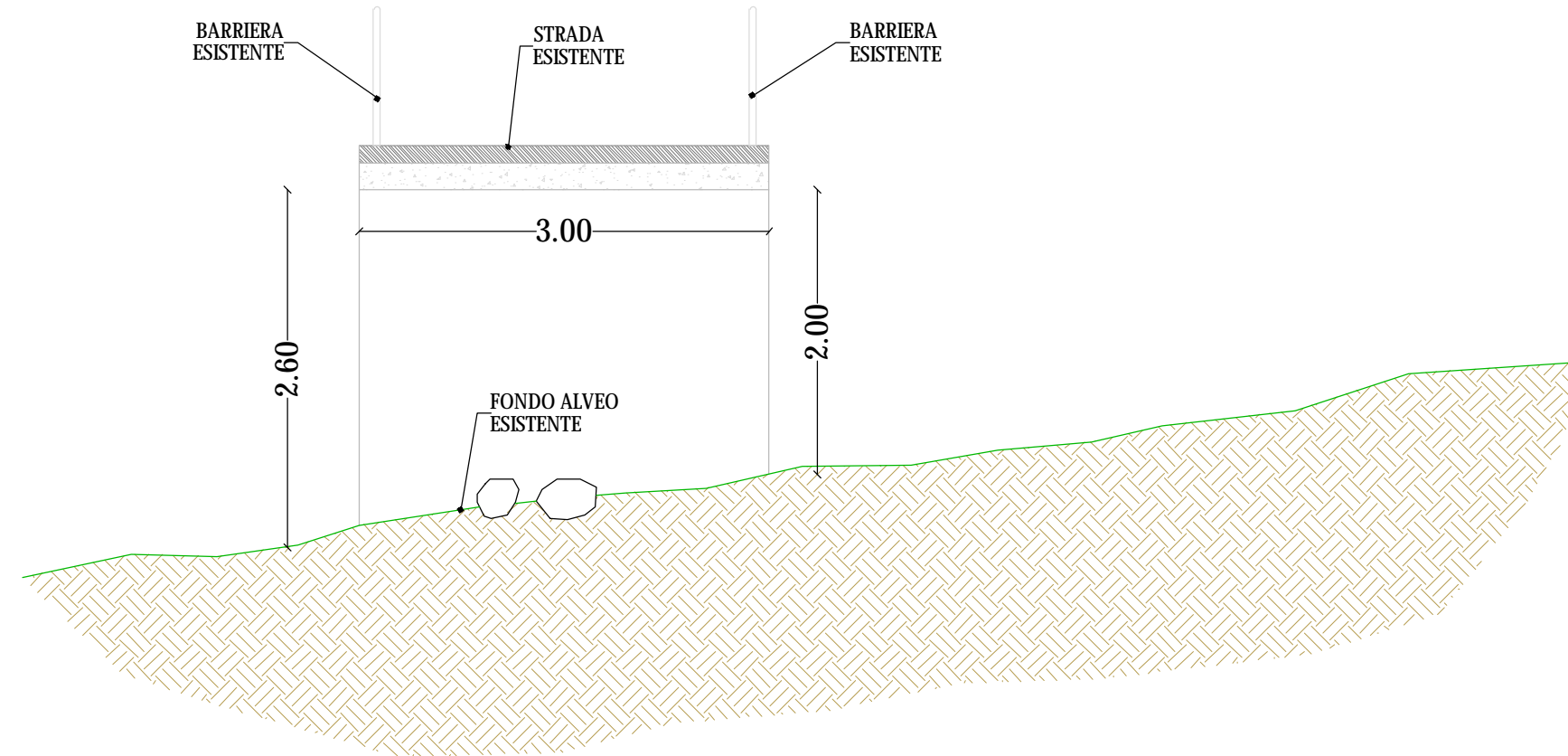

SEZIONE B - B' DI PROGETTO
scala 1:50

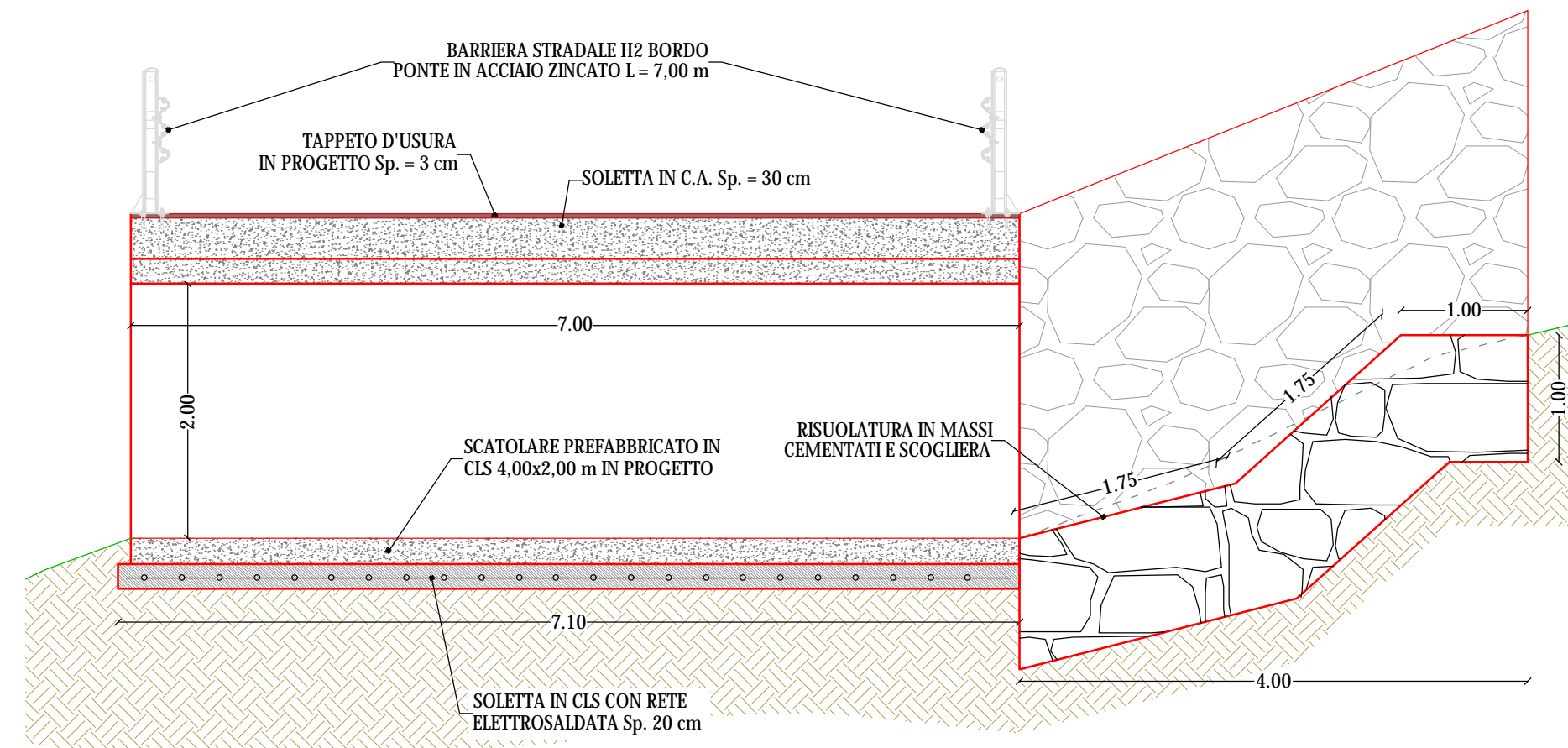

SEZIONE C - C' DI PROGETTO
scala 1:50

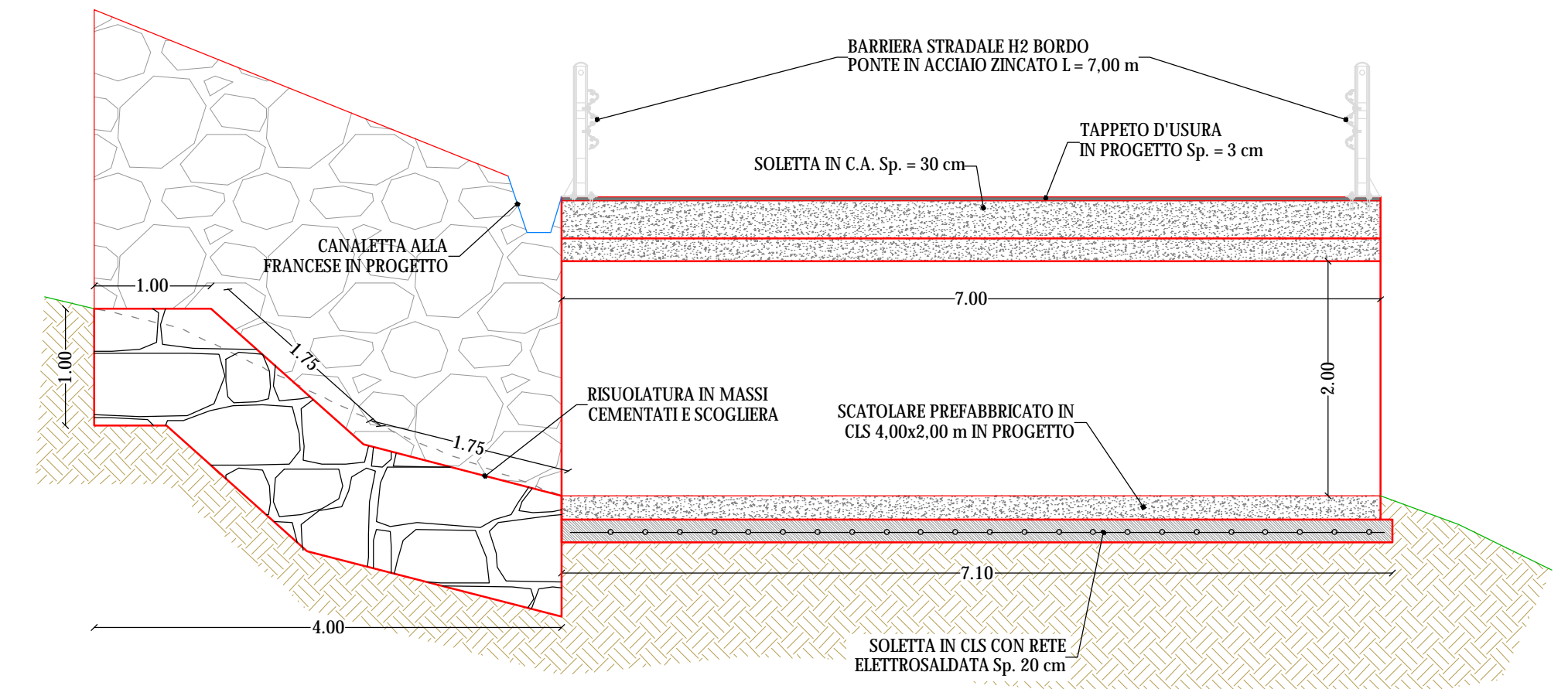

SEZIONE A - A' DI RILIEVO
scala 1:50

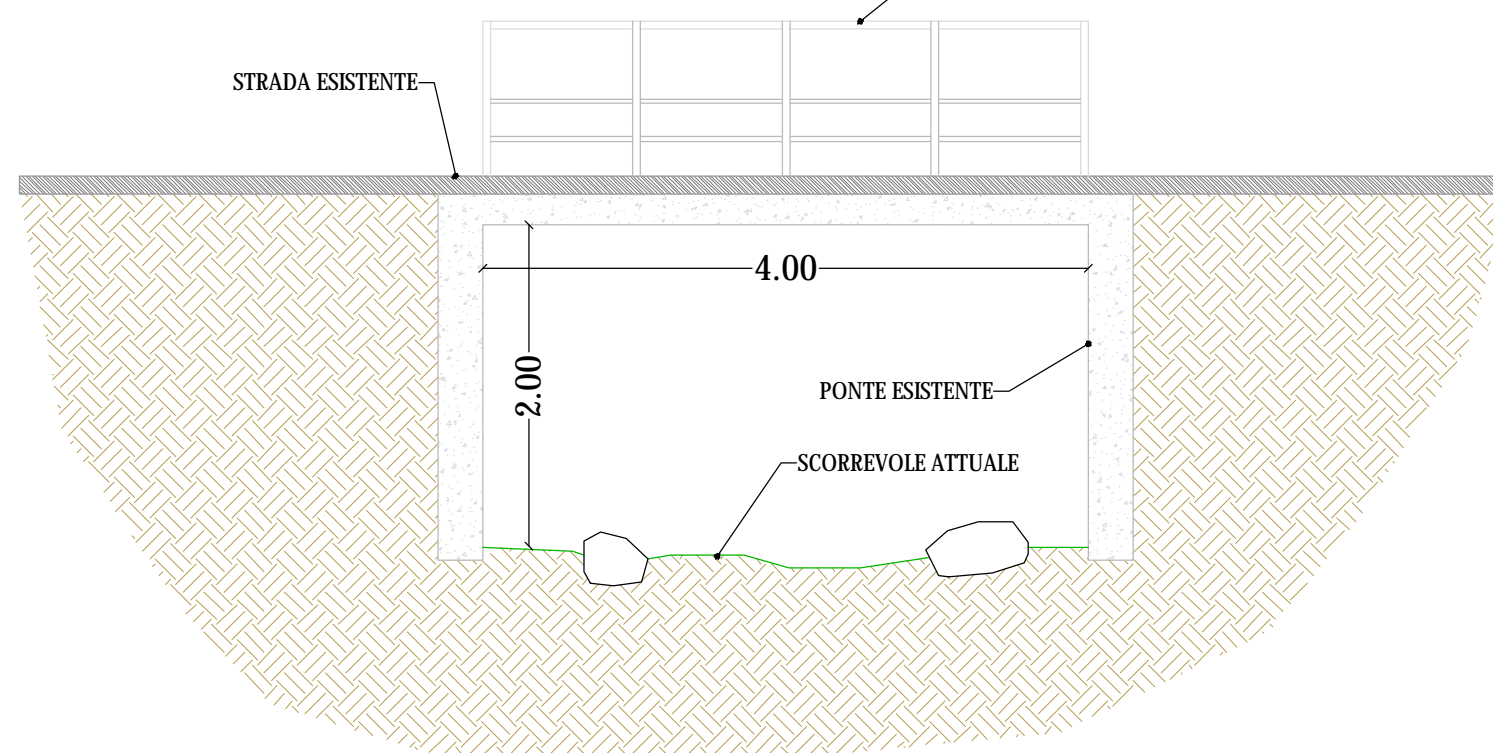

PLANIMETRIA PONTE IN PROGETTO
scala 1:100

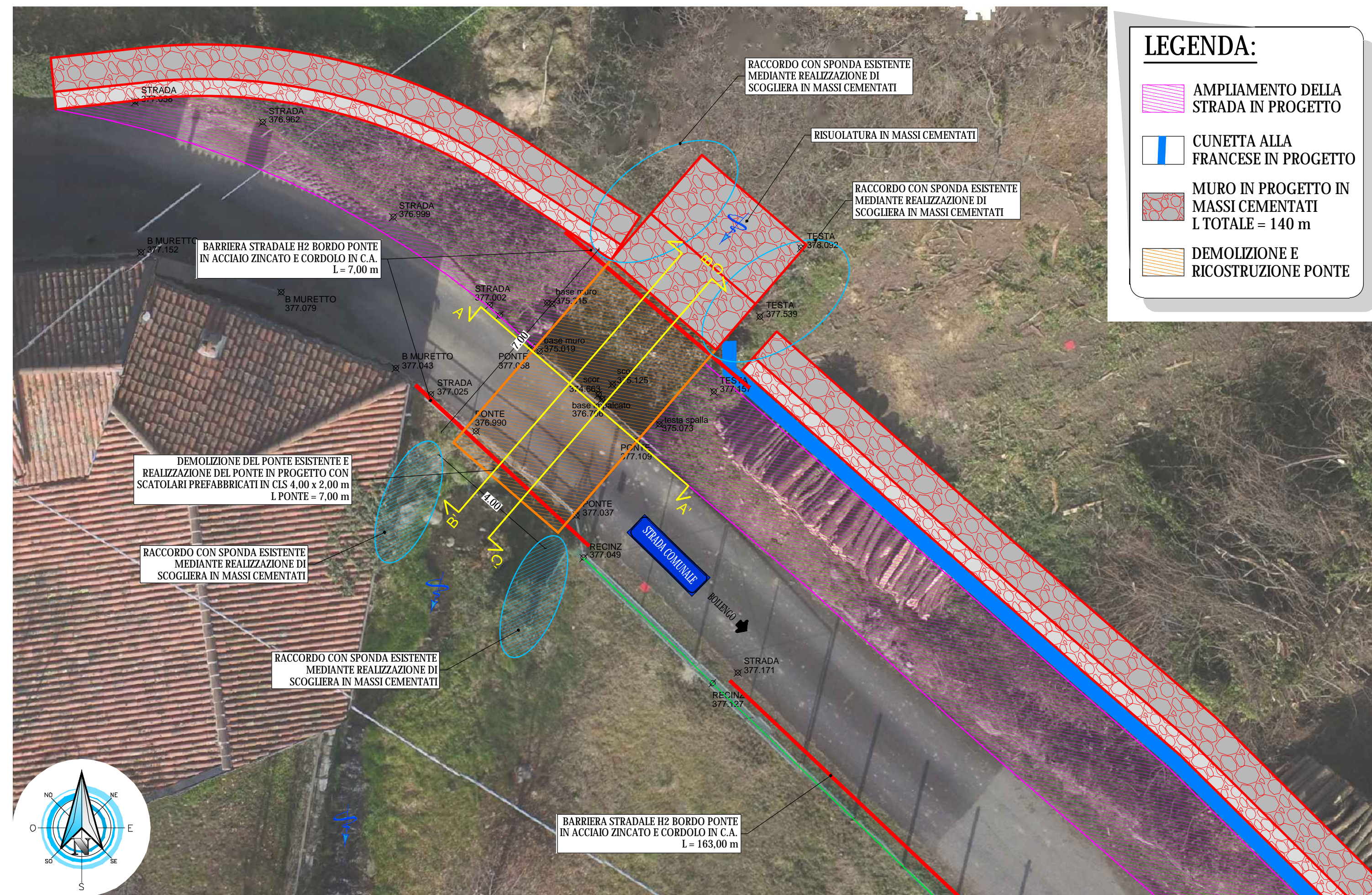

LEGENDA:

- AMPLIAMENTO DELLA STRADA IN PROGETTO
- CUNETTA ALLA FRANCESE IN PROGETTO
- MURO IN PROGETTO IN MASSI CEMENTATI L.TOTALE = 140 m
- DEMOLIZIONE E RICOSTRUZIONE PONTE

SEZIONE A - A' DI PROGETTO
scala 1:50

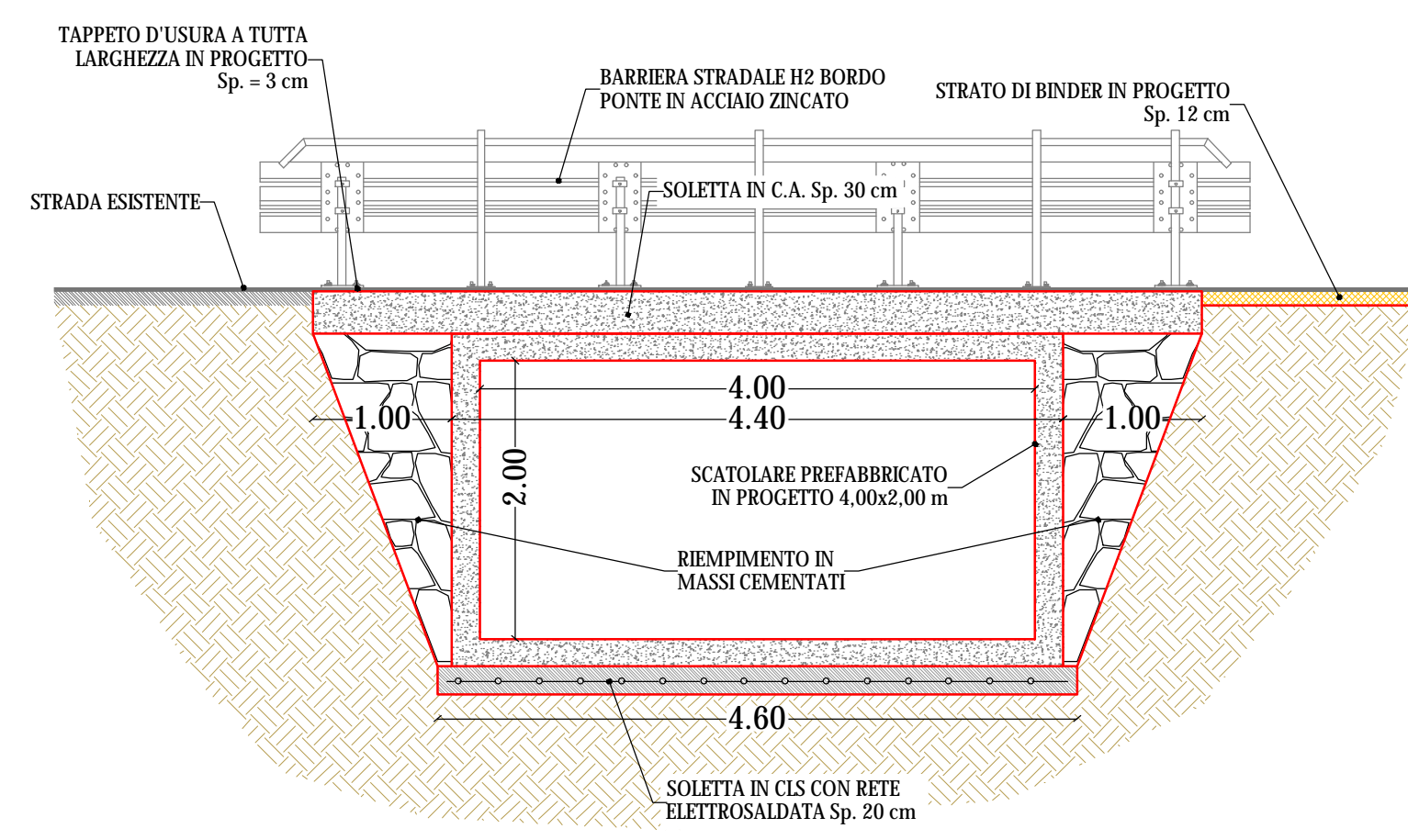

COMMITTENTE: **REGIONE PIEMONTE** **COMUNE DI BOLLENGO** **TORINO METROPOLI**

IL RESPONSABILE DEL PROCEDIMENTO: **COMUNE DI BOLLENGO**

OGGETTO: **INTERVENTI DI MITIGAZIONE DEL RISCHIO DI DISSESTO IDROGEOLOGICO RETICOLO IDROGRAFICO E A PROTEZIONE ABITATI IN COMUNE DI BOLLENGO**

LOCALITÀ DELL'INTERVENTO: **COMUNE DI BOLLENGO**

FASE PROGETTUALE: **PROGETTO DEFINITIVO - ESECUTIVO**

REVISIONE	DATA	DESCRIZIONE	REDATTO	VERIFICATO	RIESAMINATO
1	Agosto 2020	PROGETTO DEFINITIVO - ESECUTIVO	R.V.	G.N.	G.N.

TITOLO: **PLANIMETRIA E SEZIONI TIPO PONTE IN PROGETTO INTERVENTO C**

ARCHIVIO: **4848** FILE N°: **J:\IV\04_5_PLAN_SEZ_PONTE_INT_C**

DATA: **Loranzè, Agosto 2020**

TAVOLA N°: **4.5**

SCALA: **VARIE**

Studio Tecnico Associato: **HYDROGEOS STUDIO TECNICO ASSOCIATO**

PROGETTISTA: **Dott. Ing. Gianluca NOASCONO N° 8292 Y ALBO INGEGNERI PROVINCIA DI TORINO**

ALTRA FIGURA: **TIMBRO:**

Sede legale: **Via Giosuè Gianavello, n. 2 10060 Ronà (TO) TEL. 0121/93.36.93 FAX 0121/95.03.78**

Sede operativa: **Strada Provinciale 222, n. 31 10010 Loranzè (TO) TEL. 0125/19.70.499 FAX 0125/56.40.14 e-mail: info.hydrogeos@liquadrifoglio.to.it**