

PIANTA

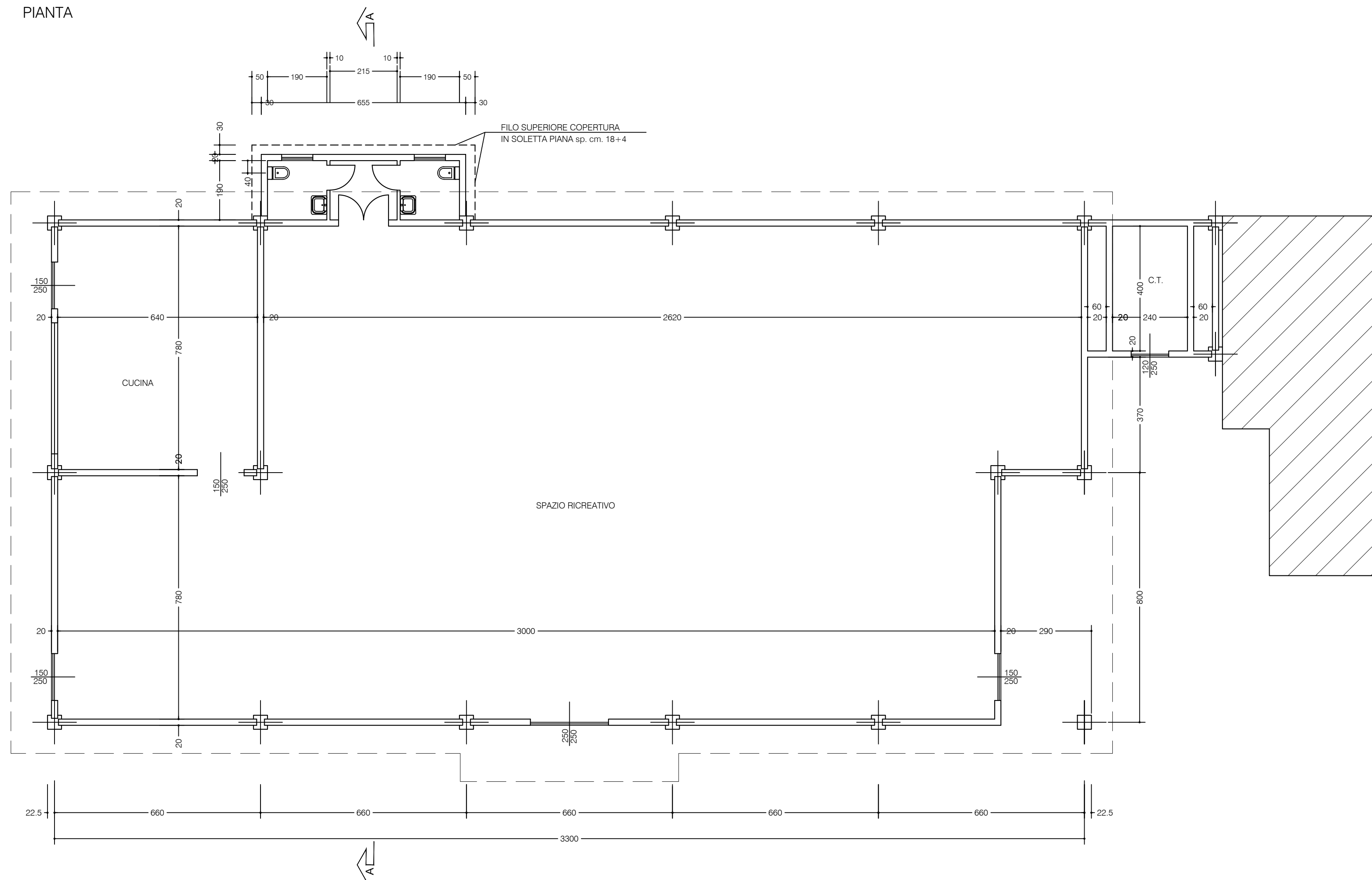

STRALCIO CARTOGRAFICO CON INDICAZIONE DELL'UBICAZIONE DEL FABBRICATO

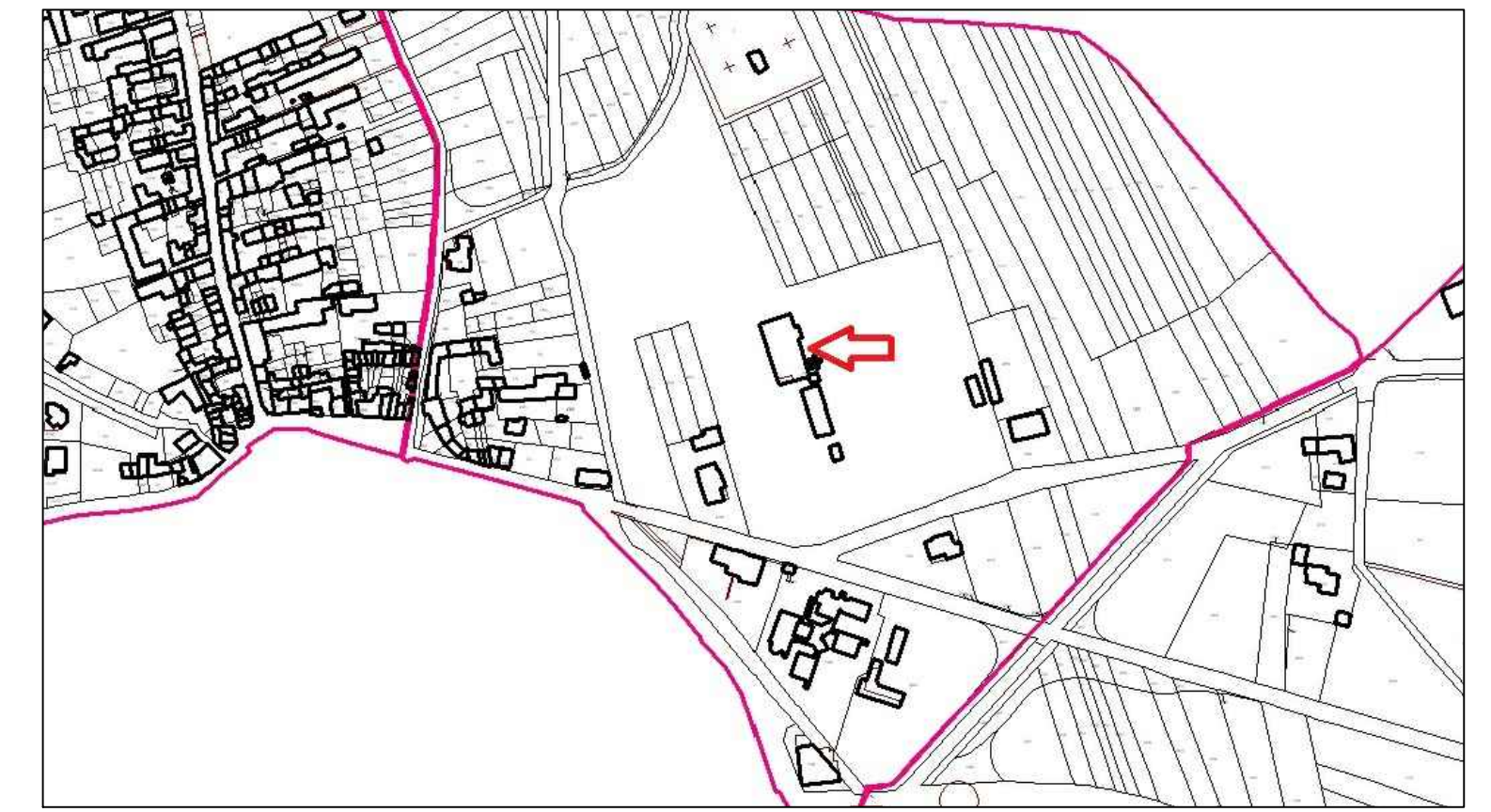

SEZIONE A - A

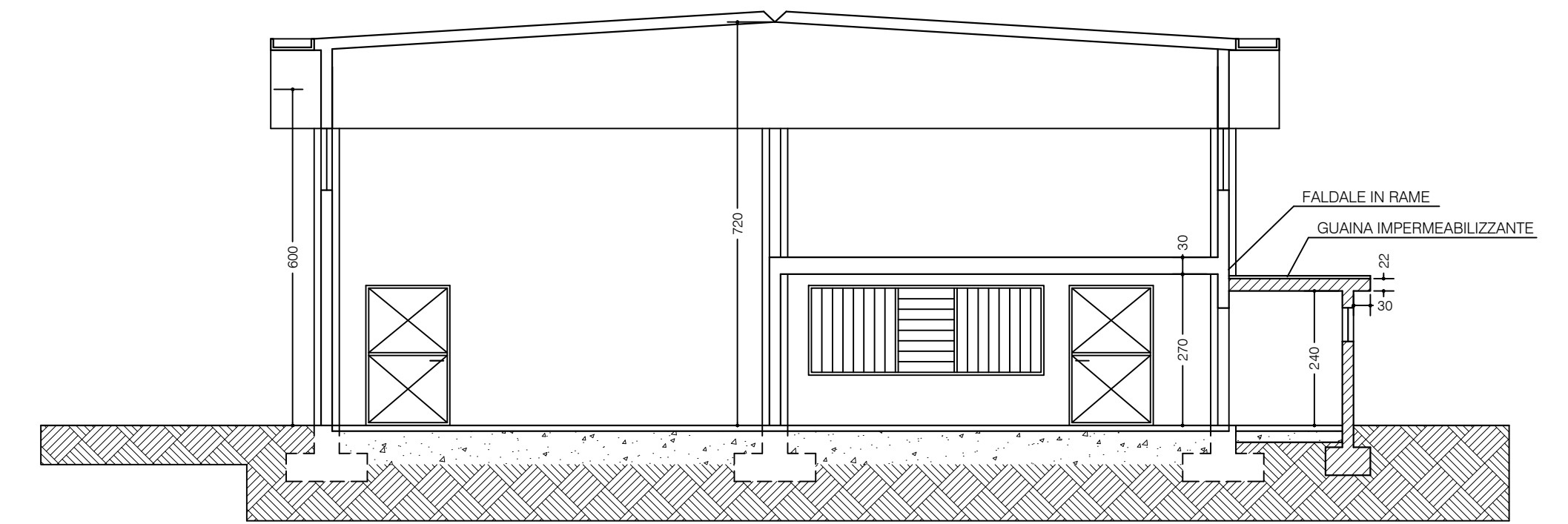

PROSPETTO NORD

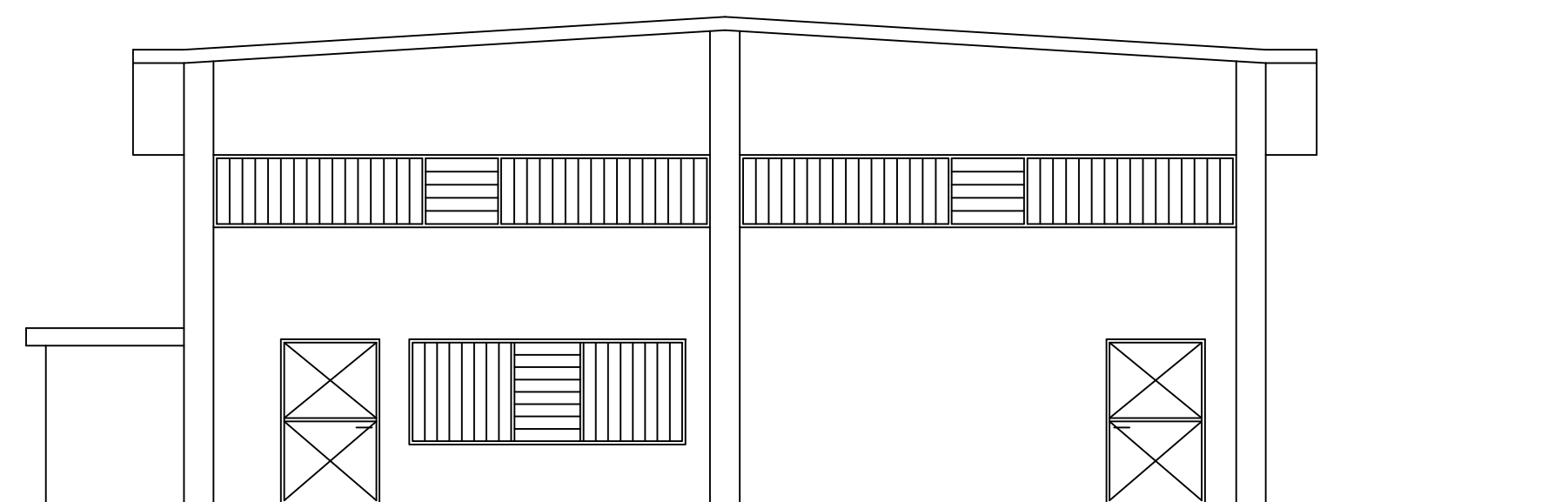

PROSPETTO SUD

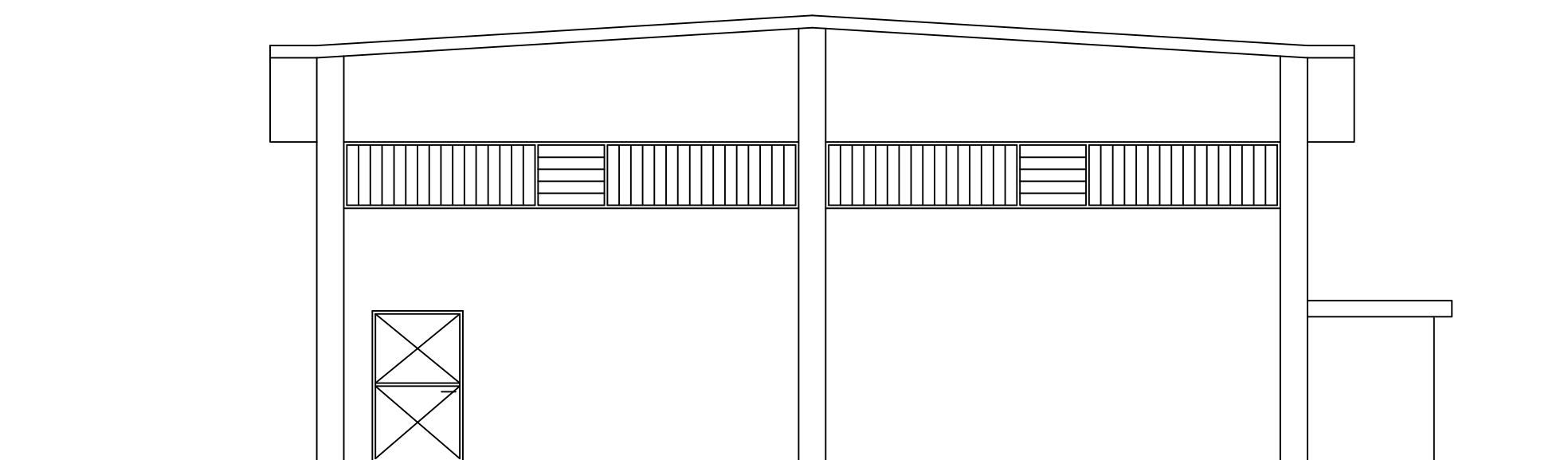

PROSPETTO EST

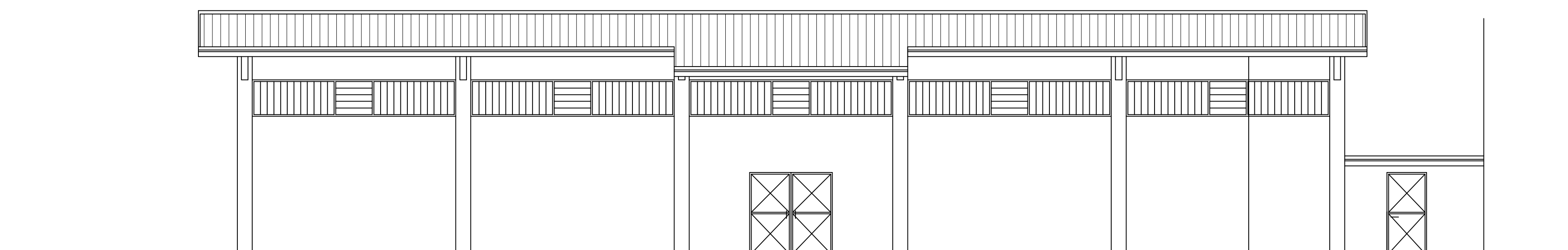

COM.

COMUNE DI BOLLENGO

OGG.

LAVORI DI SOSTITUZIONE COPERTURA DEL CAPANNONE PLURIUSO CON INTERVENTO DI EFFICIENTAMENTO ENERGETICO

PROGETTO ESECUTIVO

DES.

RILIEVO MANUFATTI ESISTENTI E COROGRAFIA GENERALE
scala 1:100

FASE	ID	REV.
ESE	01	00

PROGETTISTA INCARICATO:

ENDACO S.R.L.
Dott. ing. Davide Enrione



COLLABORATORE:

Dott. Ing. Guido Zanzottera



REV.	DATA	MOTIVO REVISIONE	DE	GPE	GPE
00	28/09/17	PRIMA EMISSIONE			
RIF.	LAV.	DOC.	PREPARATO	RIESAMINATO	APPROVATO
	B17D08	B17D08-ESE-01.00.dwg	NON CONTROLLATA	<input type="checkbox"/>	CONTROLLATA <input type="checkbox"/>

La proprietà intellettuale di questo documento è della Endaco Srl; esso, sia in forma controllata che non controllata, non può essere né diffuso né duplicato senza una preventiva autorizzazione scritta della Direzione della Società.